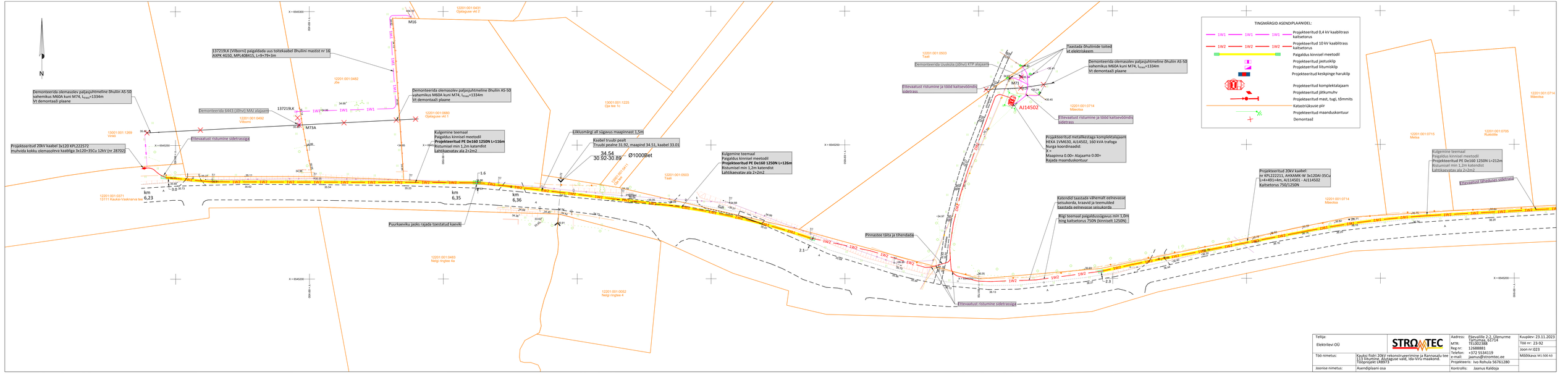

Tellija: Elektrilevi OÜ	STROMTEC	Aadress: Päevaliille 2-2, Ülenurme Tartumaa, 61714	Kuupäev: 23.11.2023	
		MTR: TEL002388	Töö nr: 23-92	
		Reg nr: 12688881	Joon nr: 023	
Töö nimetus:	Kaukasi fiidri 20kV rekonstrueerimine ja Rannasalu tee 113 liitumine, Ajalaguse vald, Ida-Viru maakond. Tööprojekt LR8973	Telefon: +372 5534119 e-mail: jaanus@stromtec.ee	Mõõtkava: M1:500 A3	
Joonise nimetus:	Asendiplaani osa	Projekteeris: Ivo Rohula 56761280		
		Kontrollis: Jaanus Kaldoja		